ЗАКАЗ №3/1562-15-23.03.2015г
в 2-х частях
часть 1-я

СХЕМА ДВИЖЕНИЯ МГН

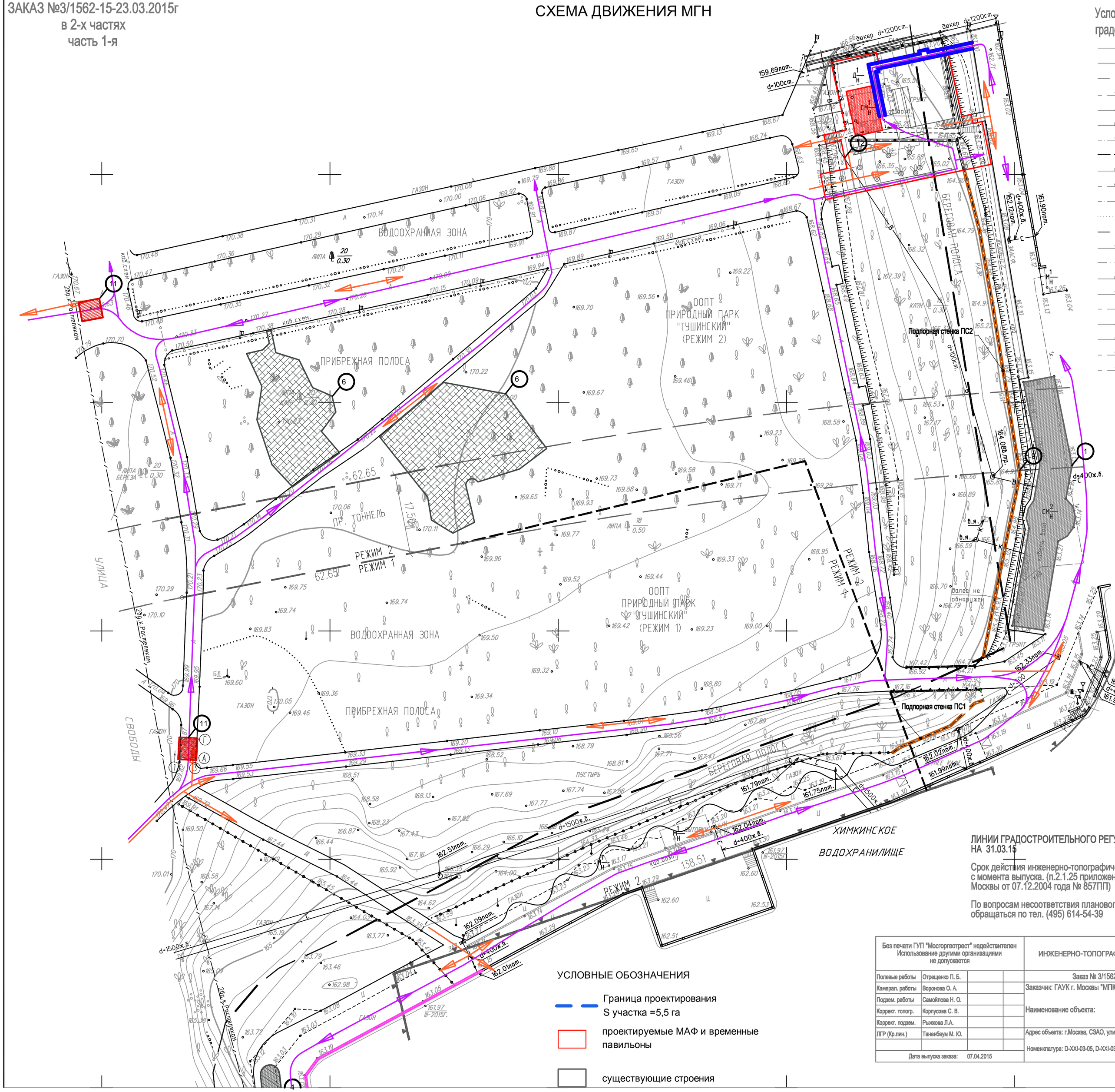

Условные обозначения линий градостроительного регулирования

- границы территорий улично-дорожной сети
- границы водных поверхностей
- границы линий регулирования застройки, технически зон и окончательно неутвержденные
- границы водоохранных зон
- границы территорий промышленных зон
- границы территорий памятников истории и культуры
- границы прибрежных полос
- границы режимов градостроительной деятельности на территориях природного комплекса
- границы историко-культурных заповедных территорий
- границы памятников природы
- границы жестких зон санитарной охраны
- границы озелененных территорий
- границы береговых полос
- границы территорий природного комплекса
- границы полосы отвода жалезных дорог
- границы охранных зон памятников истории и культуры
- границы особо охраняемых природных территорий
- границы зон санитарной охраны
- границы коммунальных зон
- границы охранной зоны ансамбля Московского Кремля
- границы зон охраняемого ландшафта
- границы санитарно-защитных зон

УСЛОВНЫЕ ОБОЗНАЧЕНИЯ

- Граница проектирования
  S участка =5,5 га
- проектируемые МАФ и временные павильоны
- существующие строения

ЛИНИИ ГРАДОСТРОИТЕЛЬНОГО РЕГУЛИРОВАНИЯ НАНЕСЕНЫ ПО СОСТОЯНИЮ НА 31.03.15

Срок действия инженерно-топографического плана составляет 3 календарных года с момента выпуска. (п.2.1.25 приложения к постановлению Правительства города Москвы от 07.12.2004 года № 857ПП)

По вопросам несоответствия планового положения подземных коммуникаций обращаться по тел. (495) 614-54-39

Без печати ГУП "Мосгоргеотрест" недействителен Использование другими организациями не допускается				ИНЖЕНЕРНО-ТОПОГРАФИЧЕСКИЙ ПЛАН		МОСКОМАРХИТЕКТУРА © ГУП "Мосгоргеотрест"
Полевые работы	Отрещенко П. Б.			Заказ № 3/1562-15 от 23.03.2015		
Камерал. работы	Воронова О. А.			Заказчик: ГАУК г. Москвы "МПК "Северное Тушино"		
Подзем. работы	Самойлова Н. О.			Наименование объекта:		
Коррект. топогр.	Корпусова С. В.					
Коррект. подзем.	Рыжкова Л.А.					
ЛГР (Кр.лин.)	Таненбаум М. Ю.			Адрес объекта: г.Москва, СЗАО, улица Свободы, вл.50-56	Лист	Листов	Масшта
				Номенклатура: D-XXI-03-05, D-XXI-03-06	1	2	1:500
Дата выпуска заказа: 07.04.2015							